VISIT…

LANZAROTE Caliente.COM

SHUT UP

Music by Will Adams, Jaime Gomez and George Pajon Jr.
© 2001 DEUSDET COPPEN TRANSCRIPTION PUBLISHING
Rights for Black Eyed Peas assigned to MUSIC PUBLISHING CO.

Black Eyed Peas - Shut up

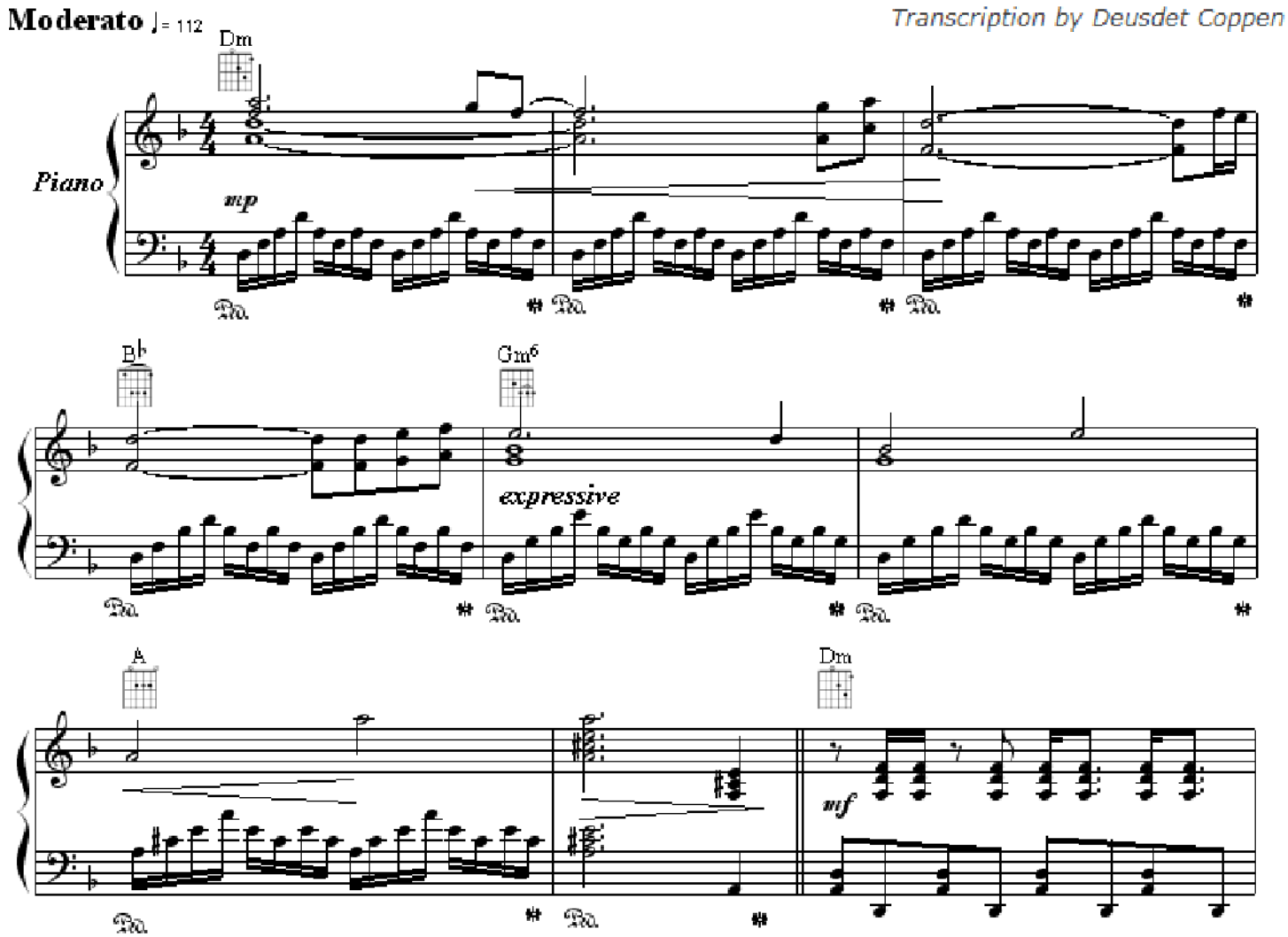

Copyright © 2001-2008– Transcription by Deusdet Coppen to MUSIC PUBLISHING CO. Copyright Rights for Black Eyed Peas
All Rigths Reserved (Curitiba) e-mail deusdetcolppen@gmail.com

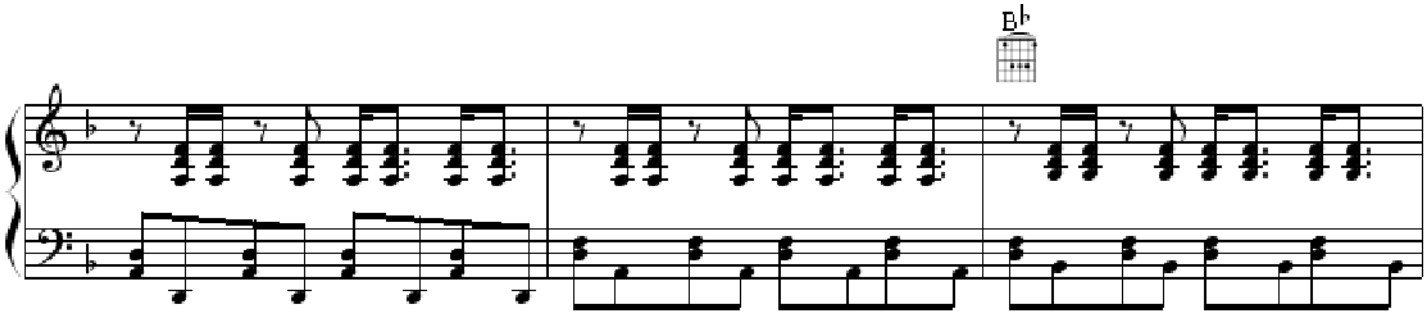

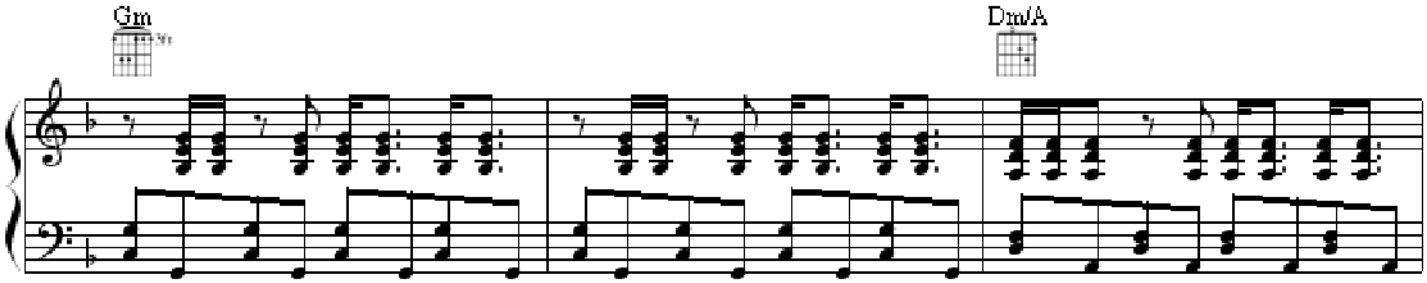

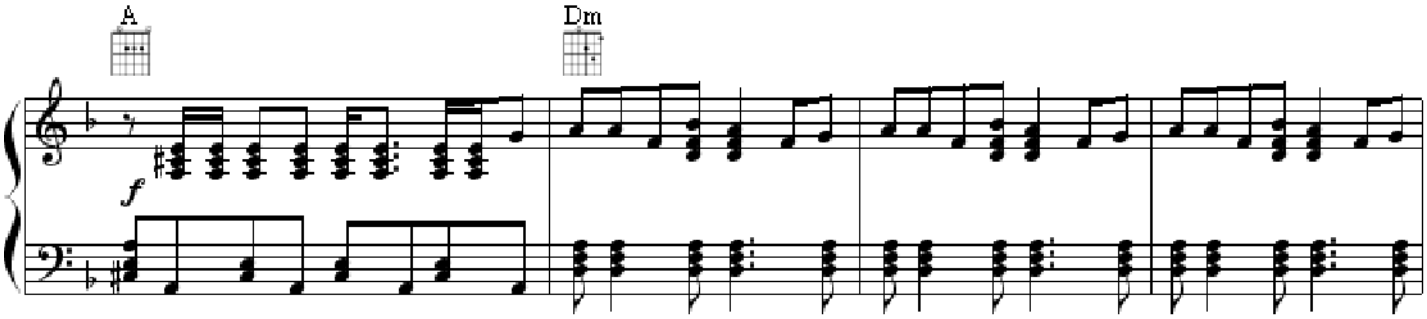

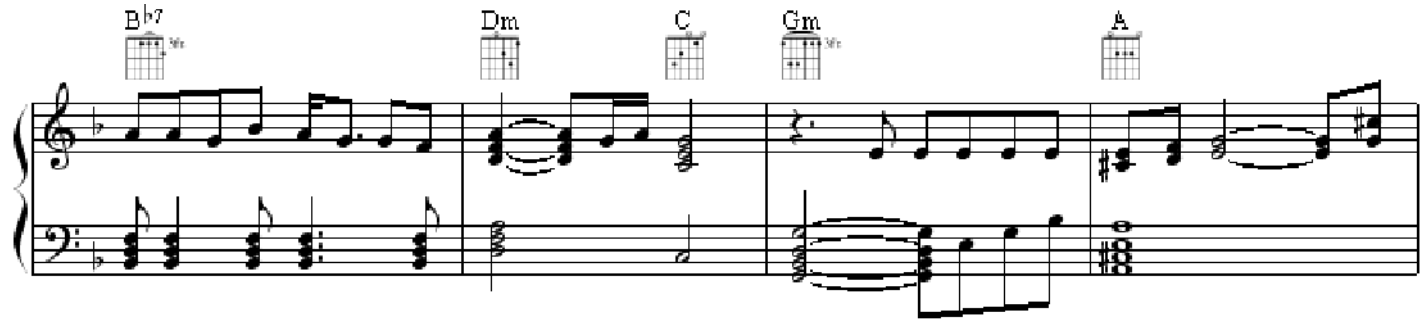

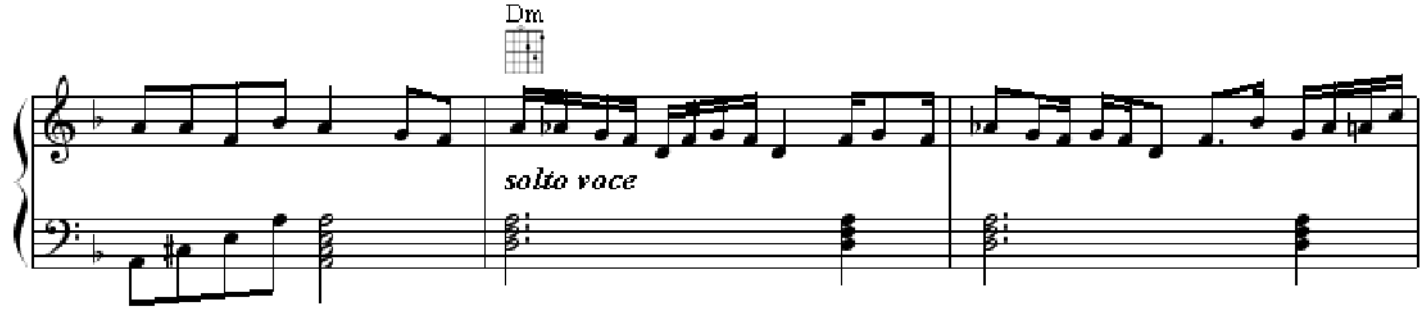

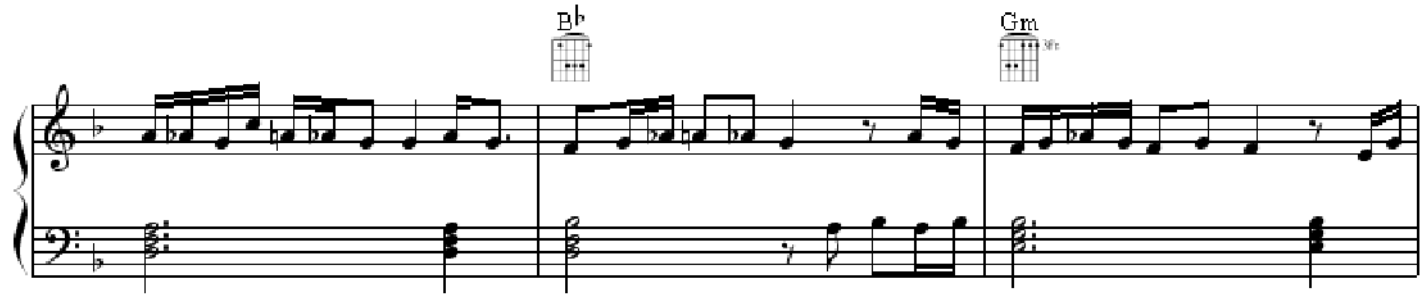

Copyright © 2001-2008– Transcription by Deusdet Coppen to MUSIC PUBLISHING CO. Copyright Rights for Black Eyed Peas
All Rigths Reserved (Curitiba) e-mail deusdetcolppen@gmail.com

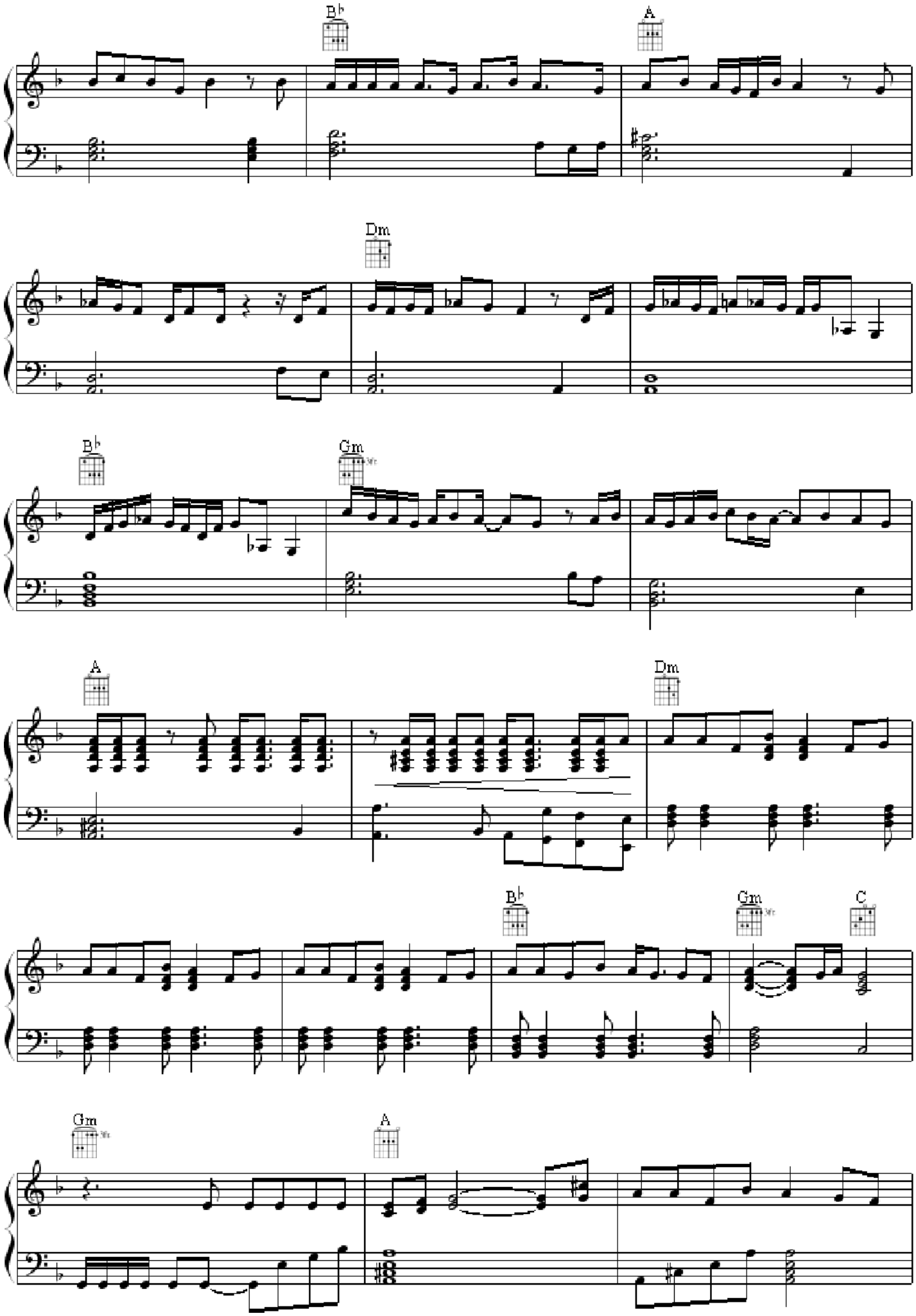

Copyright © 2001-2008– Transcription by Deusdet Coppen to MUSIC PUBLISHING CO. Copyright Rights for Black Eyed Peas
All Rigths Reserved (Curitiba) e-mail deusdetcolppen@gmail.com

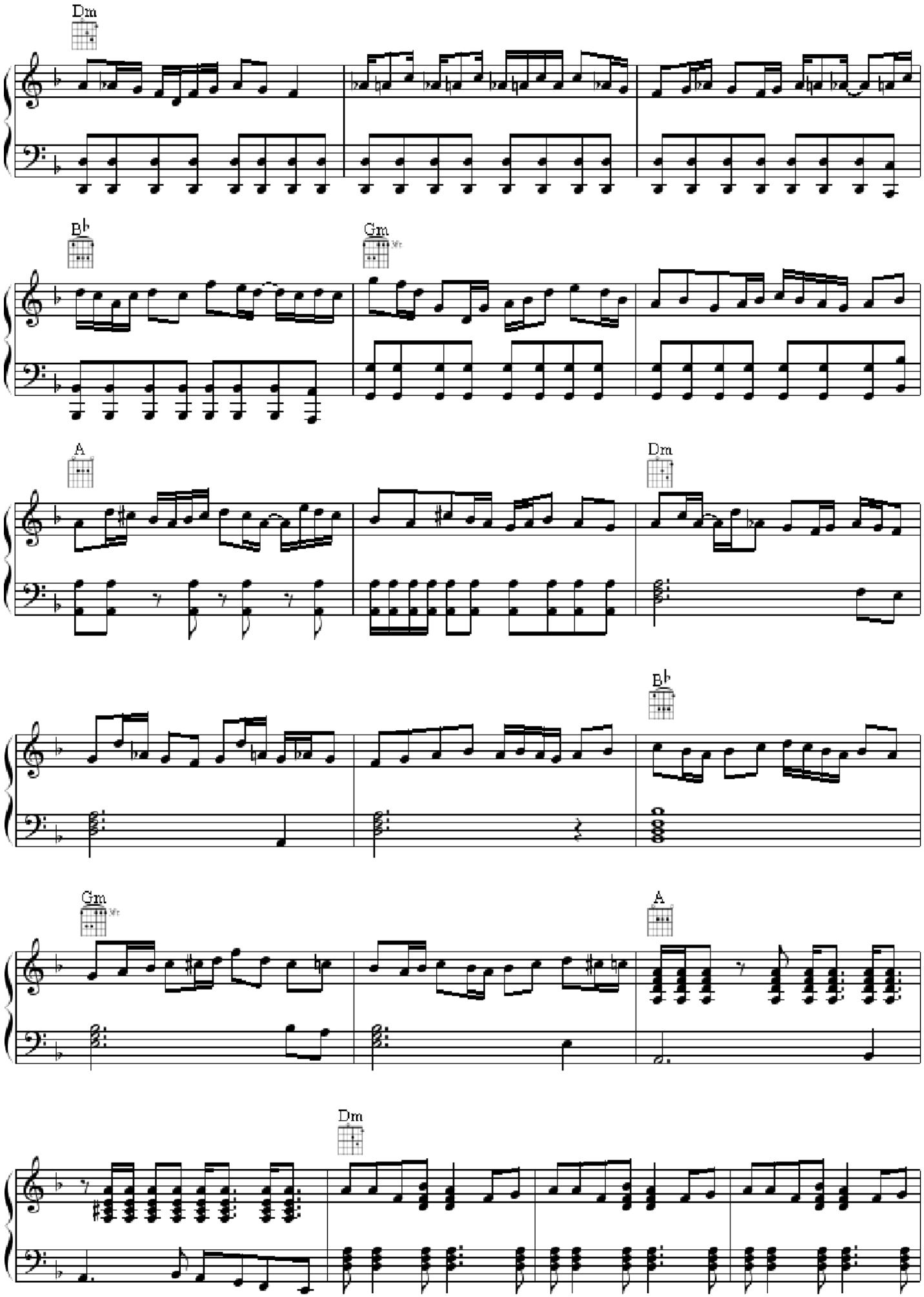

Copyright © 2001-2008– Transcription by Deusdet Coppen to MUSIC PUBLISHING CO. Copyright Rights for Black Eyed Peas
All Rigths Reserved (Curitiba) e-mail deusdetcolppen@gmail.com

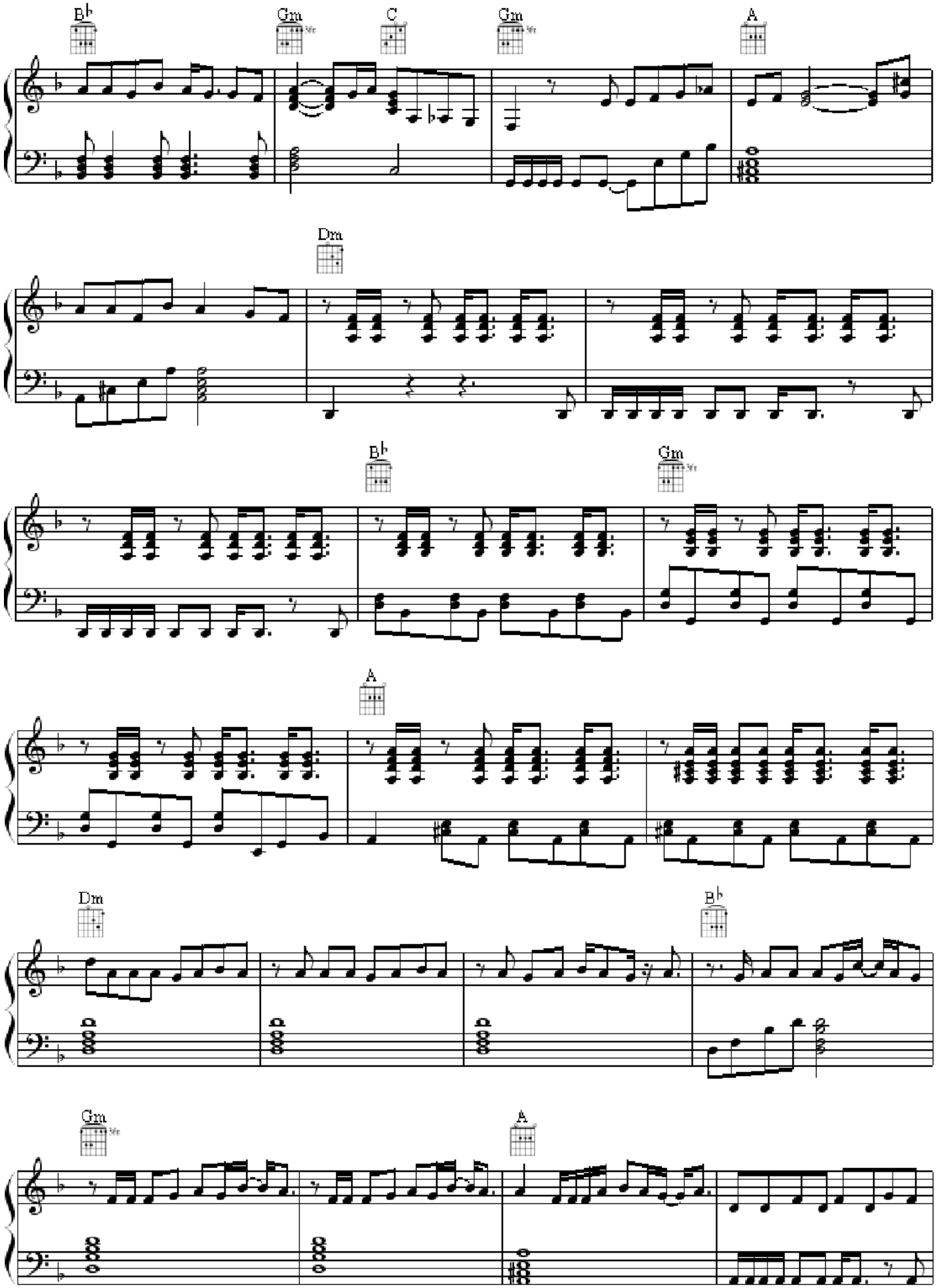

Copyright © 2001-2008– Transcription by Deusdet Coppen to MUSIC PUBLISHING CO. Copyright Rights for Black Eyed Peas
All Rigths Reserved (Curitiba) e-mail deusdetcolppen@gmail.com

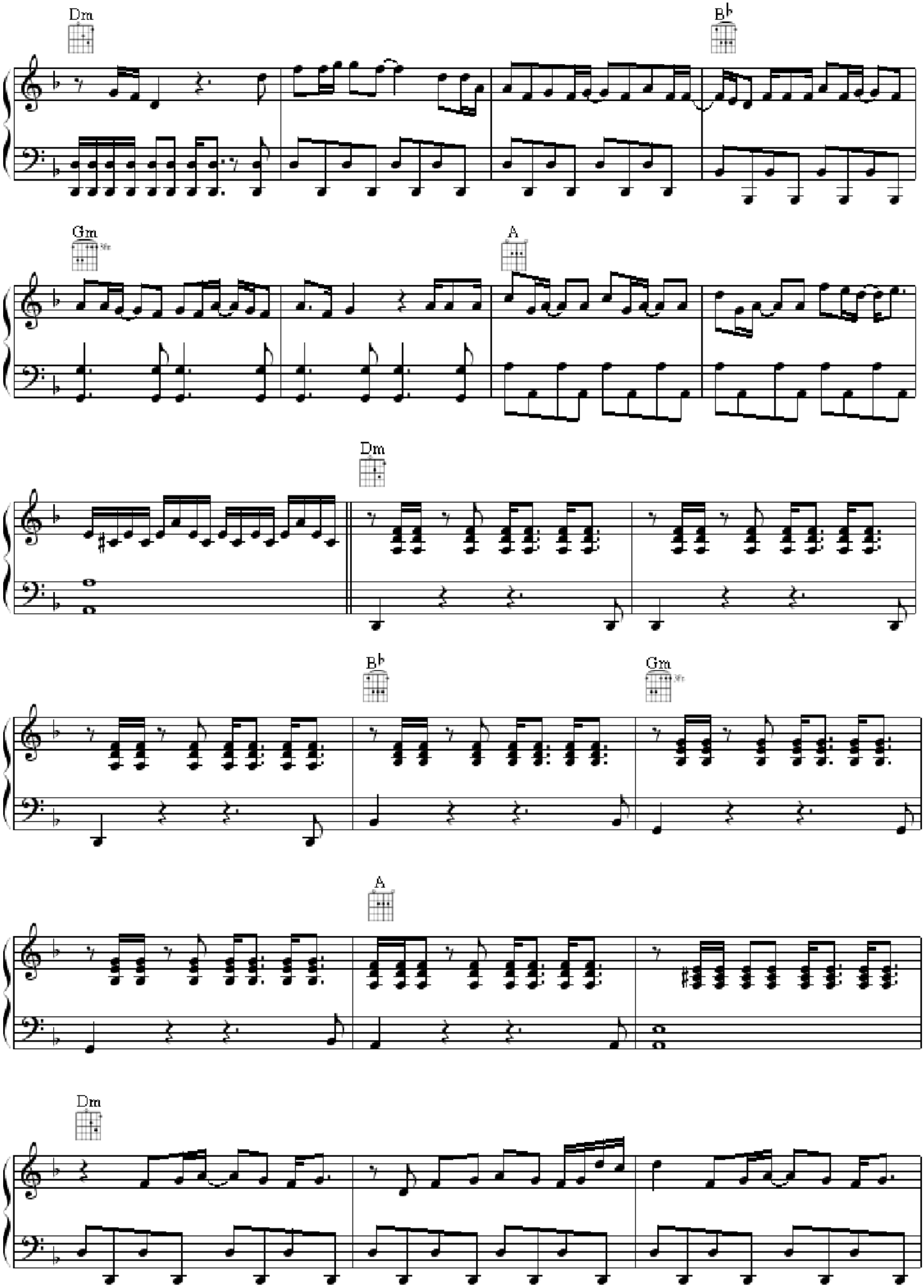

Copyright © 2001-2008– Transcription by Deusdet Coppen to MUSIC PUBLISHING CO. Copyright Rights for Black Eyed Peas
All Rigths Reserved (Curitiba) e-mail deusdetcolppen@gmail.com

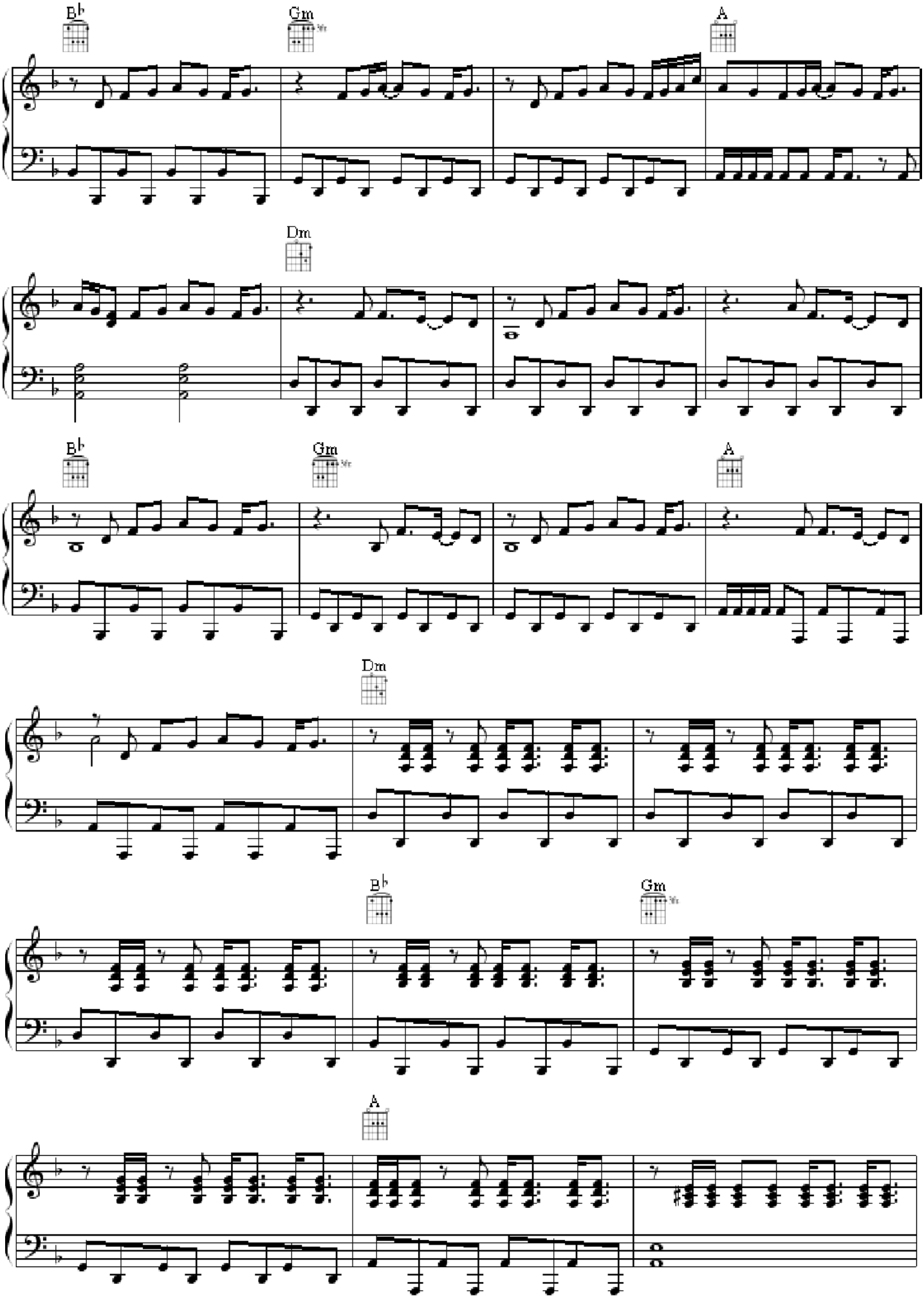

Copyright © 2001-2008– Transcription by Deusdet Coppen to MUSIC PUBLISHING CO. Copyright Rights for Black Eyed Peas
All Rigths Reserved (Curitiba) e-mail deusdetcolppen@gmail.com

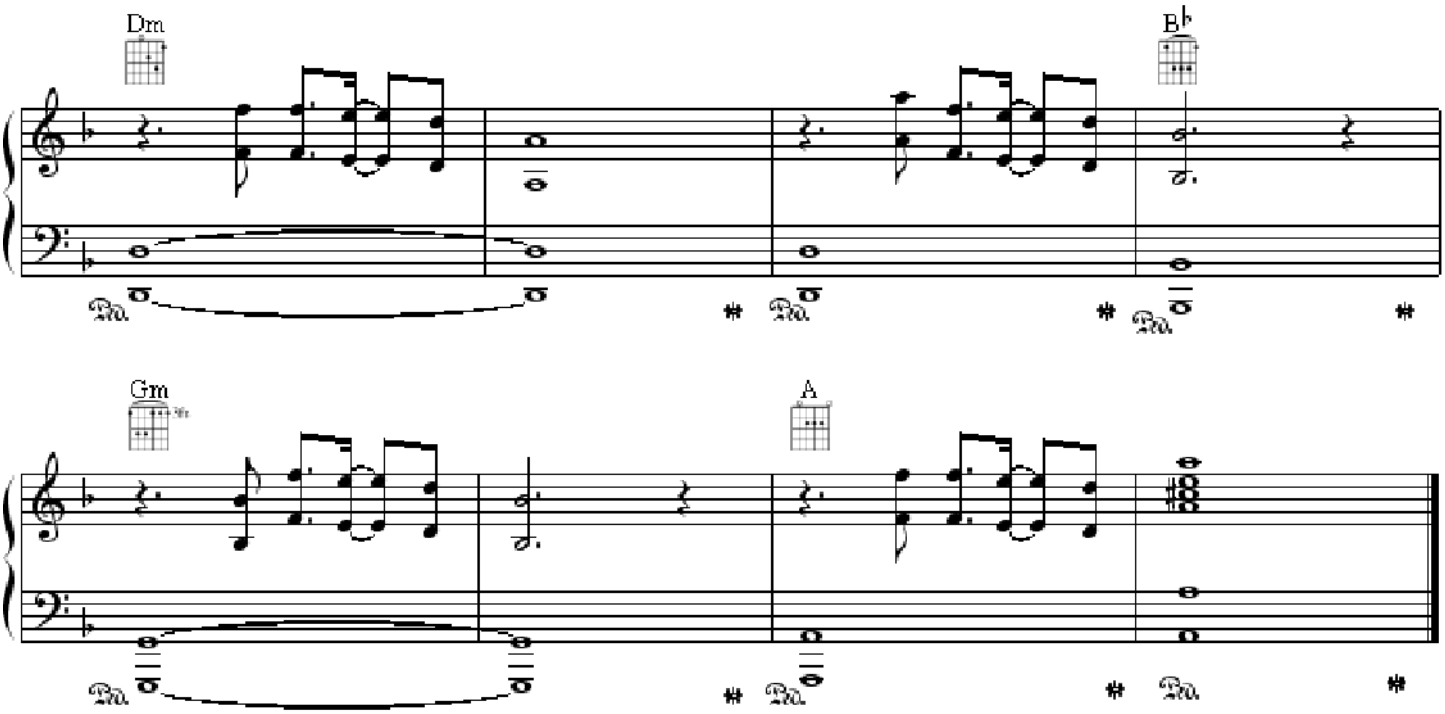

Title: Shut Up
Performed by: Black Eyed Peas
Arranger: Deusdet Coppen
Instrument: Piano
Styles: Pop Rock

Shut Up

Black Eyed Peas

Composição: Will Adams, Jaime Gomez and George Pajon Jr.

Shut Up	*Cala a boca*
Shut up	Cala a boca
Just shut up	Só cala a boca
Shut up (3x)	Cala a boca (3x)
Shut it up, just shut up	Cala a boca, só cala a boca
Shut up	Cala a boca
Just shut up	Só cala a boca
Shut up (3x)	Cala a boca
Shut it up, just shut up	Apenas cala a boca ,só cala a boca
[Chorus]	[Refrão]
We try to take it slow	Tentamos ir com calma
But we're still losin control	Mas continuamos perdendo o controle
And we try to make it work	Tentamos fazer dar certo
But it still isn't the worst	Mas sempre dá errado
And I'm craaazzzy	E eu sou louca
For tryin to be your laaadddy	Por tentar ser sua dama
I think I'm goin crazy	Acho que estou enlouquecendo
Girl, me and you were just fine (you know)	Garota, eu e você estávamos tão bem (você sabe)
We wine and dine	Nos divertimos e jantamos
Did them things that couples do when in love (you know)	Fizemos aquelas coisas que um casal faz quando está apaixonado (você sabe)
Walks on the beach and stuff (you know)	Andar na praia e coisas assim (você sabe)
Things that lovers say and do	Coisas que amantes dizem e fazem
I love you boo, I love you too	Eu te amo amor ,eu te amo também
I miss you a lot, I miss you even more	Eu sinto a sua falta, eu sinto ainda mais
That's why I flew you out	É por isso que eu te dei o fora:

When we was on tour	Quando nós estávamos numa excursão
But then something got out of hand	Mas então alguma coisa sai do controle
You start yellin when I'm with my friends	Você começa a gritar quando eu estou com os meus amigos
Even though I had legitimate reasons (bull shit)	Embora eu tenha razões legítimas (mentira!)
You know I have to make them evidence (bull shit)	Você sabe, eu tenho que ficar provando... (mentira!)
How could you trust our private lives girl	Como você poderia confiar na nossa vida privada garota?
That's why you don't believe my lies	É por isso que você não acredita nas minhas mentiras
And quit this lecture	E fica fazendo esse drama
[Chorus]	[Refrão]
Why does he know she gotta move so fast	Por que ele sabe que ela age rapidamente
Love is progress if you could make it last	Amor é progresso se você puder fazer ele durar
Why is it that you just lose control	Por que você simplesmente perdeu o controle
Every time you agree on takin it slow	Toda vez você concorda em ir com calma
So why does it got to be so damn tough	Então por que você torna tão difícil droga!!!
Cuz fools in lust could never get enough of love	Por que tolos nunca poderão ter amor o suficiente
Showin him the love that you be givin	Mostre a eles o amor que você tem dado
Changing up your livin	Mudando a sua vida
For a lovin transistion	Por uma transição amorosa
Girl lip so much she tryin to get you to listen	Ela te beija tentando te fazer escutar
Few mad at each other has become our tradition	sentir-se furioso um com o outro tornou-se tradição
You yell, I yell, everybody yells	Você grita, eu grito, todos gritam!
Got neighbors across the street sayin	os vizinhos pelas ruas dizem:
" Who the hell?!?"	"Quem diabos?!"
Who the hell?	Quem diabos?!
What the hell's going down?	Que inferno esta ocorrendo?
Too much of the bickering	Muitas discussões
Kill it with the sound and	Mate-o com o som
[Chorus]	[Refrão]
Girl our love is dyin	Garota nosso amor esta morrendo
Why can't you stop tryin	Por que você não pára de tentar
I never been a quitah	Eu nunca serei o suficiente
But I do deserve betta	Mas eu também mereço o melhor
Believe me I will do bad	Acredite em mim, eu a farei ruim
Let's forget the past	Vamos esquecer o passado
And let's start this new plan	E tentar começar esse novo plano
Why? Cuz it's the same old routine	Por que? é sempre a mesma velha rotina
And then next week I hear them scream	E na semana que vem, eu ouvirei aqueles gritos
Girl I know you're tired of the things they say	Garota eu sei que você esta cansada das coisas que dizem
You're damn right	Maldição! você está certo
Cuz I heard them lame dame excuses just yesterday	Porque eu ouvi a mesma desculpa esfarrapada ainda ontem!
That was a different thing	Aquilo foi diferente
No it ain't	Não foi, não
That was a different thing	Aquilo foi diferente
No it ain't	Não foi, não
That was a different thing	Aquilo foi diferente
It was the same damn thing	Foi a mesma droga de sempre
Same ass excuses	as mesmas desculpas
Boy you're useless	Cara você é um inútil
Whhoooaaaa	Whoooooooo
don´t go! No, please! Go!	Não vá! Por favor, não!
I don´t know!	Eu não sei...
[Chorus]	[Refrão]
Stop the talking baby	Pare de falar baby
Or I start walking baby	ou eu vou dar o fora baby
Is that all there is (repeat)	Isso é tudo que há? (repete)

Copyright © 2001-2008– Transcription by Deusdet Coppen to MUSIC PUBLISHING CO. Copyright Rights for Black Eyed Peas
All Rigths Reserved (Curitiba) e-mail deusdetcolppen@gmail.com